

TALLER DE PLANIFICACIÓN PARTICIPATIVA:

# AUDITORÍA ODS 1

FIN DE LA POBREZA

IMPACTO COVID-19

Y BRECHAS DE GÉNERO



Auditoría General  
de la Nación  
REPÚBLICA ARGENTINA



# AGENDA 2030



- La Agenda 2030 tiene como objetivo **HACER REALIDAD LOS DERECHOS HUMANOS** para todas las personas, en todo el mundo.
- Los Estados Miembros de las Naciones Unidas aprobaron **17 OBJETIVOS DE DESARROLLO SOSTENIBLE (ODS)** con el compromiso de:

*No dejar a nadie atrás*



FACTORES QUE INCIDEN EN LA  
FEMINIZACIÓN DE LA  
POBREZA

A

- BRECHA SALARIAL
- REPARTO ASIMÉTRICO DE LAS TAREAS DEL HOGAR
- DESIGUALDAD EN EL ACCESO A CARGOS DE JERARQUÍA
- MAYOR TRABAJO INFORMAL

# PRIMERA AUDITORÍA SOBRE POBREZA Y GÉNERO EN SUDAMÉRICA



- Examen especial: Políticas implementadas por el Estado Nacional para abordar el

## **ODS 1 "FIN DE LA POBREZA" DESDE UN ENFOQUE TRANSVERSAL DE GÉNERO**

- OBJETIVO

**Evaluar** la eficacia del gobierno en la preparación para la implementación del

### **ODS 1 FIN DE LA POBREZA, CON PERSPECTIVA DE GÉNERO.**

- **Meta 1.2 (pobreza multidimensional)**
- **Meta 1.4 (servicios básicos)**

Organismo auditado: Consejo Nacional de Coordinación de Políticas Sociales

Período: septiembre de 2015 / agosto de 2019.



# FEMINIZACIÓN DE LA POBREZA E IMPACTO COVID-19

## EN AMÉRICA LATINA

- Las personas en situación de pobreza pasaron de **186 millones en 2019, a 204 millones en 2020**
- El COVID-19 exacerbó una tendencia general de **aumento de la pobreza desde 2015**
- Entre 2017 y 2020 **la indigencia aumentó 2,9 pp.**, mientras que la línea de **pobreza aumentó 3,2 pp.**

CEPAL, 2021. Sobre la base de Banco de Datos de Encuestas de Hogares (BADEHOG)



# FEMINIZACIÓN DE LA POBREZA E IMPACTO COVID-19

ÍNDICE DE FEMINIDAD DE LA POBREZA EN AMÉRICA LATINA

- En 2020, por **cada 100 hombres** viviendo en hogares pobres en la región, **había 112 mujeres**

EL AUMENTO DE **LA POBREZA HABRÍA SIDO MAYOR** DE NO HABERSE IMPLEMENTADO MEDIDAS DE **TRANSFERENCIA DE INGRESOS DE EMERGENCIA**

CEPAL, 2021. Sobre la base de Banco de Datos de Encuestas de Hogares (BADEHOG)



# FEMINIZACIÓN DE LA POBREZA E IMPACTO COVID-19

## LAS MUJERES EN LA ECONOMÍA ARGENTINA

- La participación en el mercado laboral **es 21 pp. MÁS BAJA** que la de los varones (49,2% vs. 71,2%)
- Ganan un **29% MENOS** que los varones, y las asalariadas informales, un **35,6% MENOS**
- Mayor **INFORMALIDAD** (36% vs. 34,2%)
- Mayor **DESOCUPACIÓN** (10,8% vs. 8,9%)

DIRECCIÓN NACIONAL DE ECONOMÍA, IGUALDAD Y GÉNERO, MINISTERIO DE ECONOMÍA,  
EN BASE A DATOS DE LA EPH 2019.



# FEMINIZACIÓN DE LA POBREZA E IMPACTO COVID-19

## POBREZA MONETARIA EN

### ARGENTINA

- En el período 2017-2019, **LA POBREZA AUMENTÓ 9,8 pp.**
- En el período 2019-2021, **LA POBREZA AUMENTÓ 1,8 pp.**
- En el período 2017-2019, **LA INDIGENCIA SUBIÓ 3,2 pp.**
- En el período 2019-2021, **LA INDIGENCIA SUBIÓ 0,2 pp.**

INDEC: ELABORACIÓN PROPIA EN BASE AL INDEC, ENCUESTA PERMANENTE DE HOGARES



# PRINCIPALES POLÍTICAS PÚBLICAS PARA MITIGAR LOS EFECTOS DE LA PANDEMIA DE COVID-19

El **68% de las transferencias** se dirigieron al 50% de la población de menores ingresos

## Principales medidas:

- **Ingreso Federal de Emergencia (IFE)**
- Refuerzos extraordinarios de la **Tarjeta Alimentar**
- **Subsidio extraordinario en emergencia sanitaria**, que afectó a la Asignación Universal por Hijo (**AUH**), la Asignación Universal por Embarazo (**AUE**), beneficiarias/os SIPA, PUAM, **pensiones no contributivas** por vejez, invalidez, madres de siete hijos o hijas o más.
- Programa de **Asistencia de Emergencia al Trabajo y la Producción (ATP)**

*Impacto del Ingreso Familiar de Emergencia en la pobreza, la indigencia y la desigualdad,*  
Ministerios de Economía, de Desarrollo Productivo y de Trabajo, Empleo y Seguridad Social de la Nación

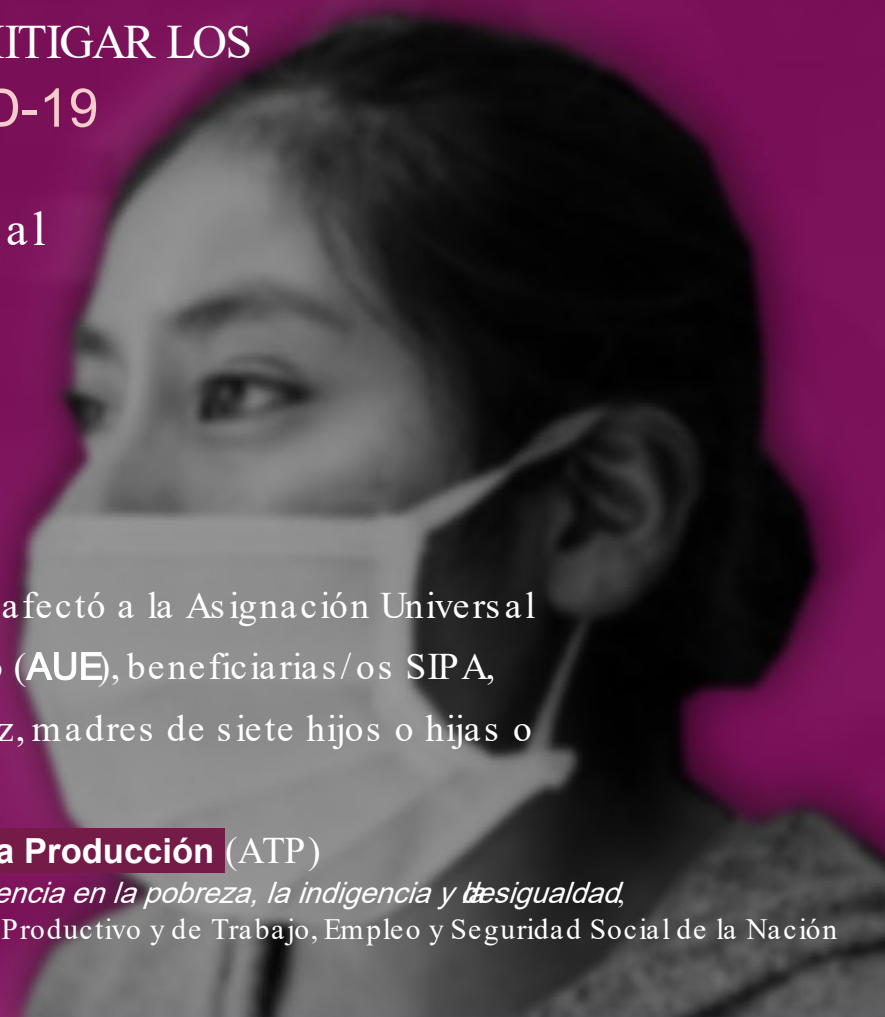

# AUDITORÍA ODS 1 FIN DE LA POBREZA, IMPACTO COVID-19 Y BRECHAS DE GÉNERO

## OBJETIVO

El examen propone evaluar la efectividad de las políticas implementadas para **EL LOGRO DE LAS METAS DEL ODS 1 (Fin de la pobreza) Y MITIGACIÓN DEL IMPACTO DEL COVID-19:**

**META 1.2:** Reducir al menos a la mitad la proporción de personas que viven en la pobreza

**META 1.3:** Poner en práctica a nivel nacional sistemas y medidas apropiadas de protección social

**CON ÉNFASIS EN DISMINUIR LAS BRECHAS DE GÉNERO**

# AUDITORÍA ODS 1 FIN DE LA POBREZA, IMPACTO COVID-19 Y BRECHAS DE GÉNERO

**PERÍODO** Desde 01/01/2020 al 31/12/2021

:

## SUJETOS DE CONTROL:

- Consejo Nacional de Coordinación de Políticas Sociales (CNCPS)
- Ministerio de Desarrollo Social
- Administración Nacional de la Seguridad Social (ANSES)

# AUDITORÍA ODS 1 FIN DE LA POBREZA, IMPACTO COVID-19 Y BRECHAS DE GÉNERO

Auditoría **ÚNICA EN  
LATINOAMÉRICA,**

realizada en el marco de EFSUR

**La AGN coordina el trabajo en el que participan 15 Entidades**

**Fiscalizadoras de la región:**

(Argentina, Bolivia, Brasil, Chile, Colombia, Costa Rica, Ecuador, Guatemala, México, Paraguay, Perú, Puerto Rico, República Dominicana, Venezuela y Bogotá)

SIN IGUALDAD

*de género*

NO HAY

DESARROLLO  
SOSTENIBLE

